

**KYOKUTO**

# ピストンクリート®

## PY120A-33B

124 ※最大吐出量(98仕様時)  
124 m<sup>3</sup>/h

7.9 ※最大吐出圧力(88仕様時)  
7.9 MPa



写真にはオプション仕様を含みます。  
写真撮影用特別色や合成処理があります。

■主要諸元

形 式	PY120A-33B			
仕 様	88仕様	98仕様		
性 能	最大吐出量	103m³/h×5.6MPa	124m³/h×4.6MPa	
	標準圧送 (吐出量×吐出圧)	75m³/h×7.9MPa	90m³/h×6.6MPa	
能	残コン排出方式	水洗		
	輸送管径	125A		
ポンプ本体	最大骨材寸法	40mm		
	コンクリートシリンダ数	2		
	シリンダ径×ストローク	φ205×1,650mm	φ225×1,650mm	
	ホッパ容積	0.5m³		
水ポンプ	地上高	約1.25m		
	水タンク容積	450L		
	形 式	複動ピストン式		
	配管洗浄時	最大吐出量	25m³/h	
ブーム	最大吐出圧力	4.9MPa		
	車体洗浄時	最大吐出量	40L/min	
	最大吐出圧力	4.9MPa		
	形 式	全油圧4段屈折式		
その他	最大長さ	29.0m		
	最大地上高	32.6m		
	旋回角度	370°限定旋回		
	操作方式	電磁油圧式(手動・リモコン両用)		
	コンクリート輸送管径	125A		
	アウトリガ	形 式	スライド・ジャッキ油圧式	
		フロント突出パン	6.7m(最大)	
		リヤ突出パン	7.4m(最大)	
		アシストパン	1.0m(固定)	
		ジャッキ反力	フロント	220kN(22t)
	リヤ	220kN(22t)		
	アシスト	78kN(8t)		
操作方式	コントロールパネルによる集中制御			
架装シャシ	総重量25トン車級			
車両全長	約11,990mm			
車両全幅	約2,490mm			
車両全高	約3,600mm			
車両重量	約24,270kg			
乗員	3			
車両総重量	約24,435kg			

■圧送性能

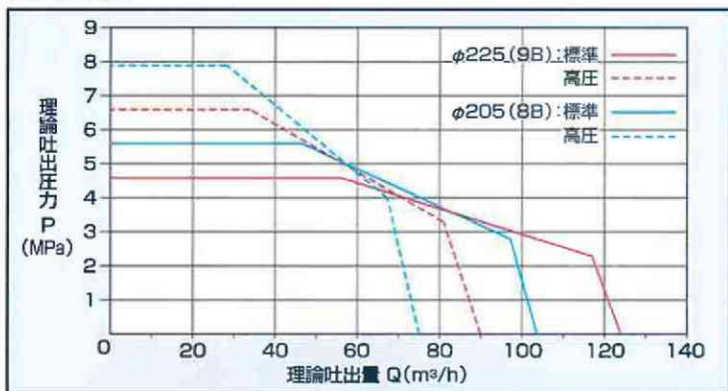

■ブーム作業範囲図

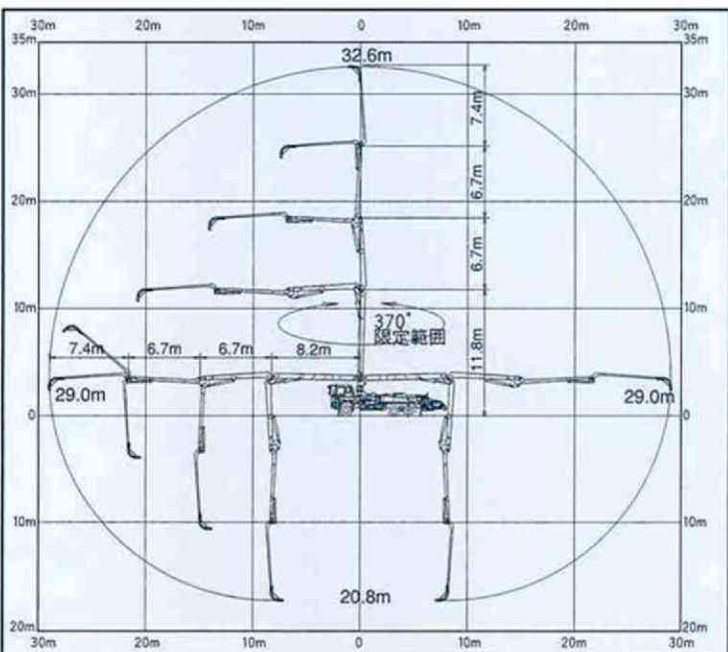

■外観図

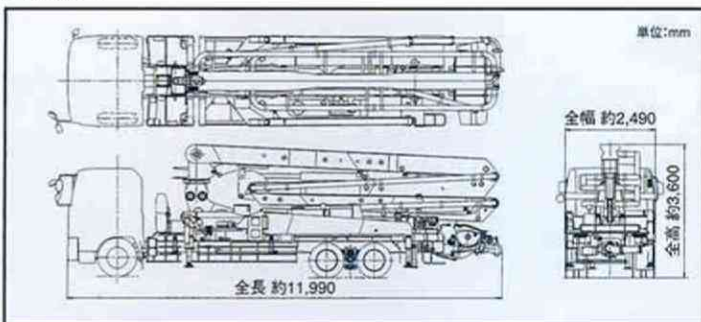

■設置寸法

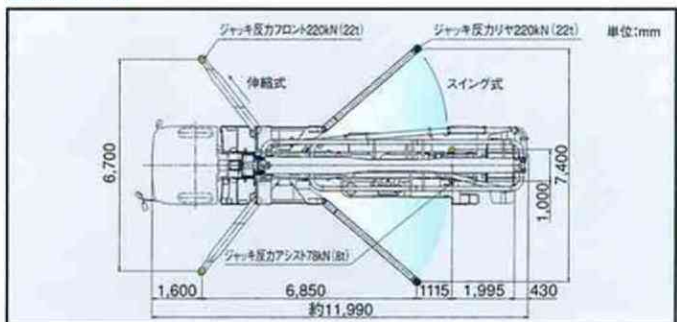

インターネットホームページもご利用いただけます。http://www.kyokuto.com/

極東開発工業株式会社 CP(コンクリートポンプ)営業部 TEL(03)5781-9822

本社 西宮市甲子園口6-1-45 〒663-8545 TEL(0798)66-1000  
 東京本部 東京都品川区東品川3-15-10 〒140-0002 TEL(03)5781-9821

- 北海道支店 TEL(011)251-5701
- 帯広営業所 TEL(0155)21-4373
- 旭川営業所 TEL(0166)27-1335
- 東北支店 TEL(022)236-6692
- 仙台営業所 TEL(022)236-6692
- 盛岡営業所 TEL(019)625-5590
- 青森営業所 TEL(017)722-0745
- 福島営業所 TEL(024)934-0663
- 首都圏支店 TEL(03)5737-2275
- 東京営業所 TEL(03)5737-2275
- 神奈川営業所 TEL(046)263-7000
- 千葉営業所 TEL(043)234-3721
- 茨城営業所 TEL(029)227-5162

- 北関東支店 TEL(048)668-7712
- 高崎営業所 TEL(027)362-6485
- 新潟営業所 TEL(025)244-9161
- 甲信営業所 TEL(0263)35-0073
- 中部支店 TEL(0568)71-2231
- 名古屋営業所 TEL(0568)71-2231
- 静岡営業所 TEL(054)267-4100
- 北陸営業所 TEL(076)263-6691
- 富山営業所 TEL(076)443-6177
- 三重営業所 TEL(059)384-3117
- 関西支店 TEL(0798)66-1011
- 大阪営業所 TEL(0798)66-1011
- 兵庫営業所 TEL(0798)66-1011

- 京都営業所 TEL(075)662-1077
- 中国支店 TEL(082)232-8358
- 岡山営業所 TEL(086)232-7781
- 山陰営業所 TEL(0852)53-0600
- 四国営業所 TEL(087)882-7640
- 松山営業所 TEL(089)913-8860
- 九州支店 TEL(092)471-1001
- 福岡営業所 TEL(092)471-1001
- 熊本営業所 TEL(096)387-7255
- 南九州営業所 TEL(099)253-5768
- 沖縄営業所 TEL(098)66-1011

黒部自動車販売株式会社

東京都江東区千石2丁目2番16号  
 電話東京(03)3647-5011(代表)

- コンクリートポンプを操作するためには、運転に関する特別教育が必要です。
- 年1回特定自主検査を行う必要があります。
- 定期自主検査(毎日)(毎月)を行う必要があります。
- 道路を走行する場合は、車両検査に合格した状態で運行してください。

- 本カタログ掲載の内容は、改良のため予告なく変更することがあります。
- 掲載の写真にはオプション仕様を装備している場合があります。
- 製品カラーは撮影条件及び印刷インキの都合上、実際の色とは多少異なって見える場合があります。
- ご使用にあたっては、添付の取扱説明書をよくお読みのうえ、ご使用ください。
- 社名・商品名・ロゴ等は各社の商標、または登録商標です。
- このカタログは、2011年11月印刷のものです。